

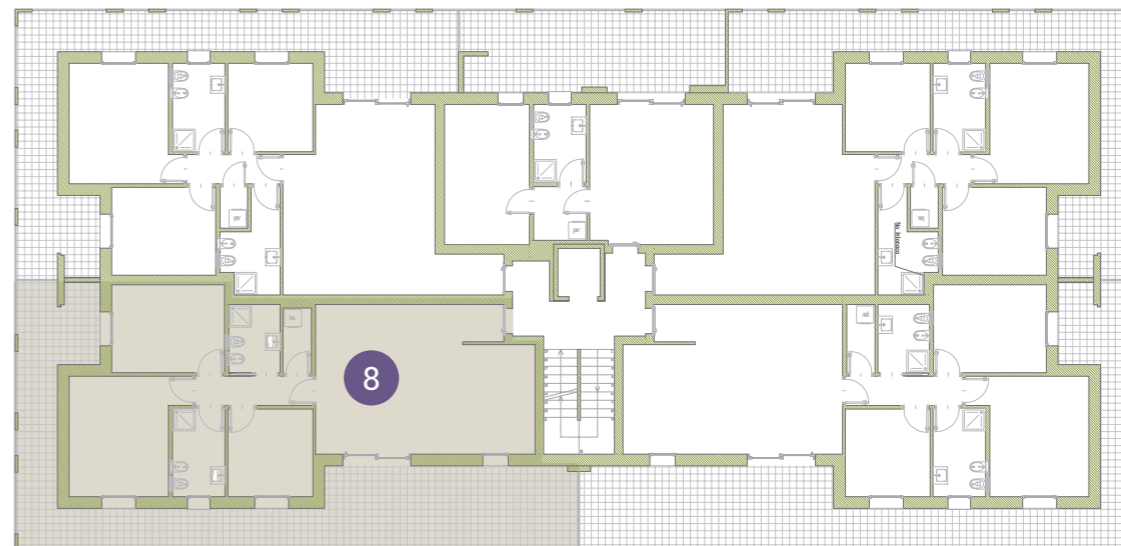

# RESIDENZA CAVACIO

Padova - Forcellini - via Cavacio

Appartamento n.8 - PIANO SECONDO

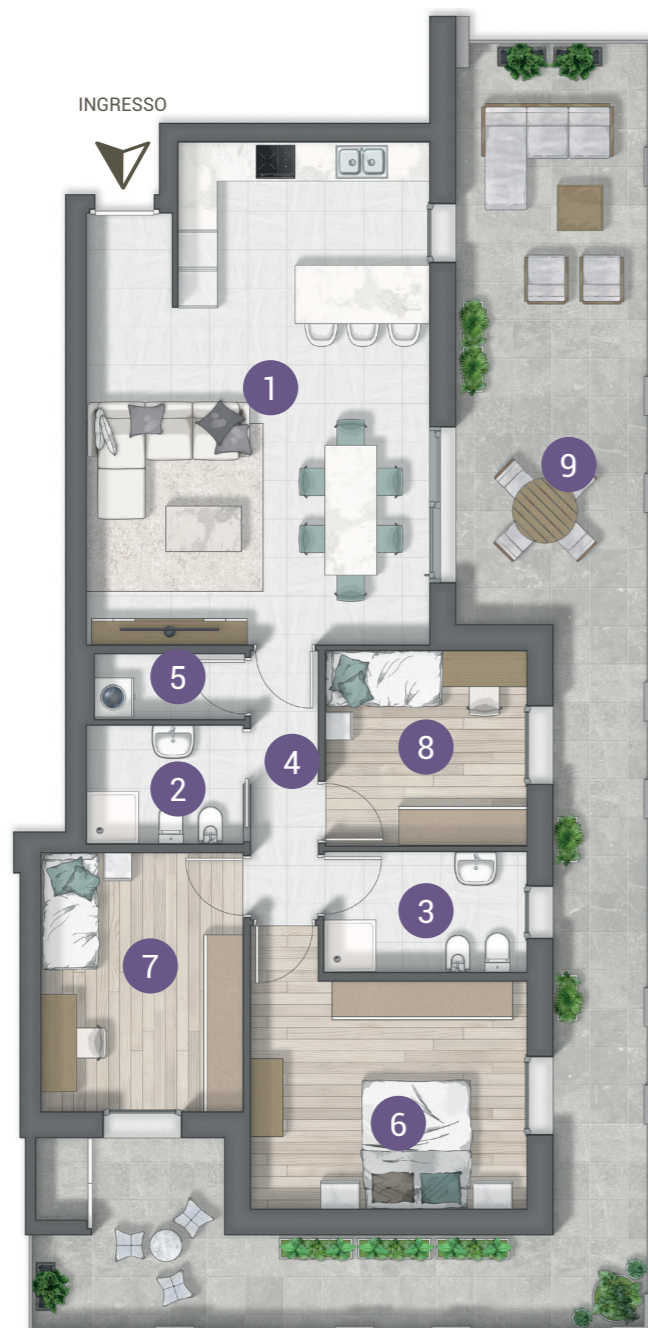

PLANIMETRIA PIANO TERRA



PROSPETTO LATO NORD



PROSPETTO LATO EST



PROSPETTO LATO SUD



PROSPETTO LATO OVEST

- 01 - SOGGIORNO / CUCINA 39.23 MQ
- 02 - BAGNO 4.38MQ
- 03 - BAGNO 5.77 MQ
- 04 - DISIMPEGNO 4.26 MQ
- 05 - RIPOSTIGLIO 2.31 MQ
- 06 - CAMERA MATRIMONIALE 15.76 MQ
- 07 - CAMERA 12.37 MQ

- 08 - CAMERA 9.28 MQ
- 09 - TERRAZZA 56.21 MQ

**SUP. COMMERCIALE 151.96 MQ**



LA DESCRIZIONE DEGLI IMMOBILI FORNITA NELLA PRESENTE BROCHURE NON È IMPEGNATIVA PONENDO GLI IMMOBILI PER ESIGENZE COSTRUTTIVE O DI CARATTERE AMMINISTRATIVO AVER SUBITO ALCUNE MODIFICHE NELLA REALIZZAZIONE O NELL'ACCATASTAMENTO. LE CARATTERISTICHE EFFETTIVE DI OGNI SINGOLA UNITÀ SONO RISONTRABILI E SPECIFICATE NEL CORSO DELLE VISITE E TRATTATIVE E RISULTERANNO VINCOLATI SOLO PER COME DESCRITTE NELLE PROPOSTE CONTRATTUALI.