



RESIDENZA CAVACIO

Padova - Forcellini - via Cavacio
Appartamento n.7 - PIANO PRIMO



01 - SOGGIORNO / CUCINA	39.23 MQ	08 - CAMERA	9.29 MQ
02 - BAGNO	4.38 MQ	09 - TERRAZZA	57.59 MQ
03 - BAGNO	5.77 MQ	GARAGE + POSTO AUTO	
04 - DISIMPEGNO	4.26 MQ		
05 - RIPOSTIGLIO	2.43 MQ	SUP. COMMERCIALE	146.65 MQ
06 - CAMERA MATRIMONIALE	15.76 MQ		
07 - CAMERA	12.37MQ		

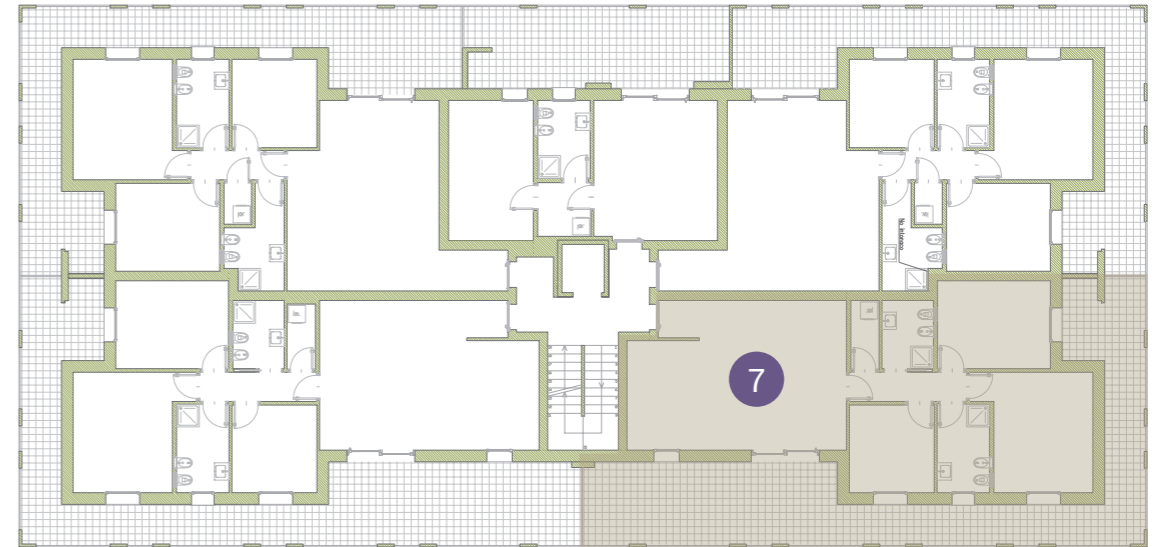

PLANIMETRIA PIANO TERRA

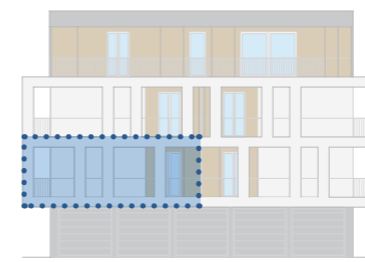

PROSPETTO LATO NORD



PROSPETTO LATO EST



PROSPETTO LATO SUD



PROSPETTO LATO OVEST



LA DESCRIZIONE DEGLI IMMOBILI FORNITA NELLA PRESENTE BROCHURE NON È IMPEGNATIVA PONENDO GLI IMMOBILI PER ESIGENZE COSTRUTTIVE O DI CARATTERE AMMINISTRATIVO AVER SUBITO ALCUNE MODIFICHE NELLA REALIZZAZIONE O NELL'ACCATAMENTO. LE CARATTERISTICHE EFFETTIVE DI OGNI SINGOLA UNITÀ SONO RISONTRABILI E SPECIFICATE NEL CORSO DELLE VISITE E TRATTATIVE E RISULTERANNO VINCOLATI SOLO PER COME DESCRITTE NELLE PROPOSTE CONTRATTUALI.