

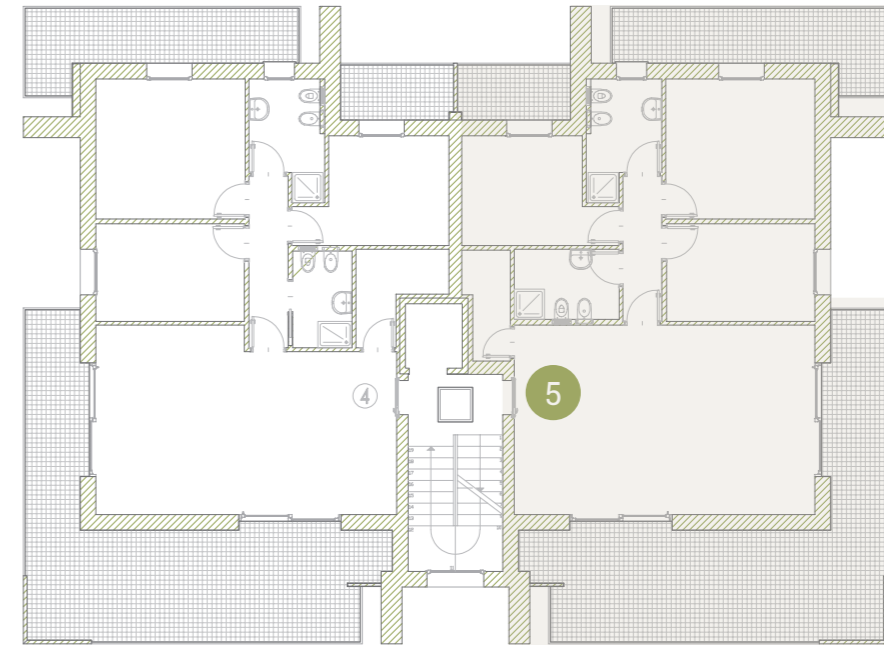

RESIDENZA CASTELFIDARDO

Padova - Sacra Famiglia - via Castelfidardo
Appartamento n.5 - PIANO SECONDO

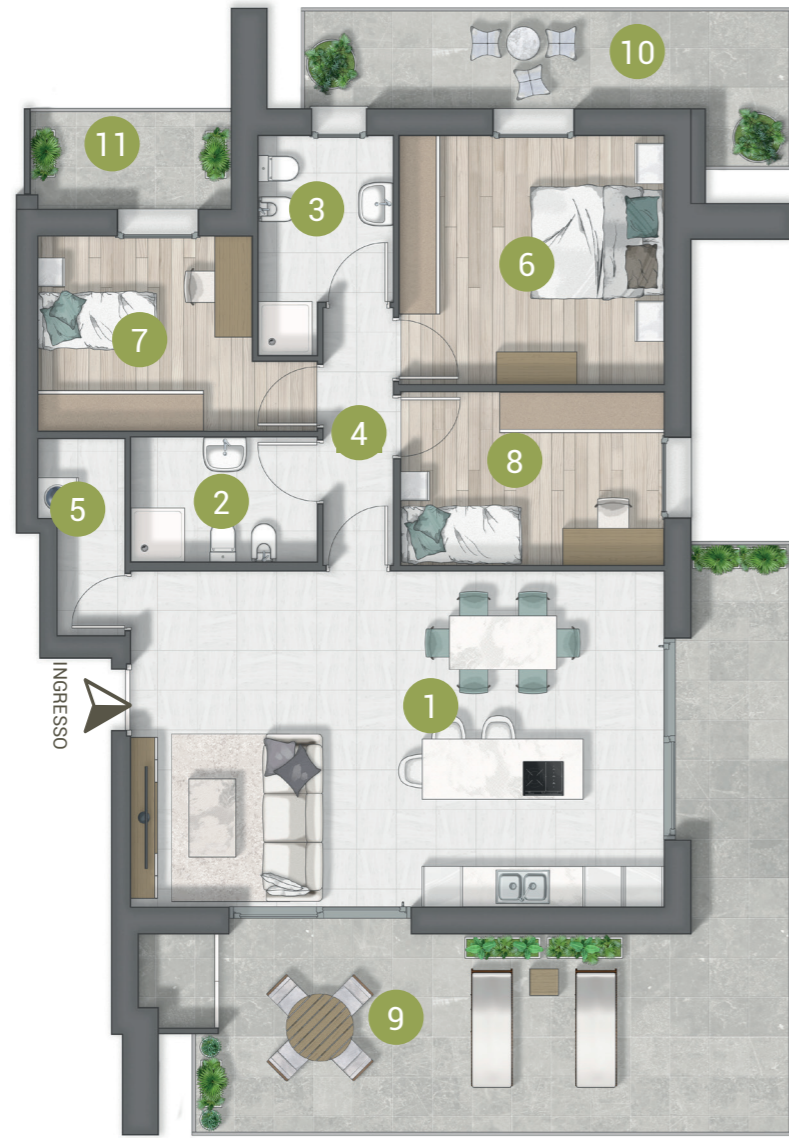

PLANIMETRIA PIANO SECONDO



PROSPETTO LATO OVEST



PROSPETTO LATO NORD

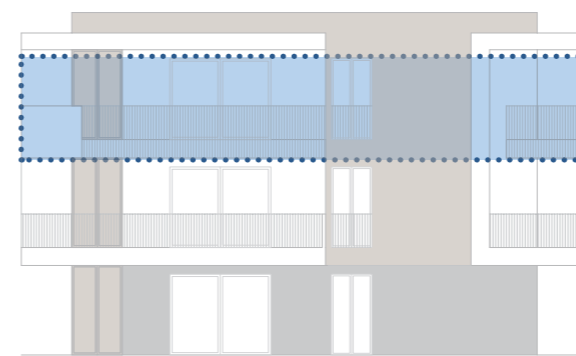

PROSPETTO LATO EST

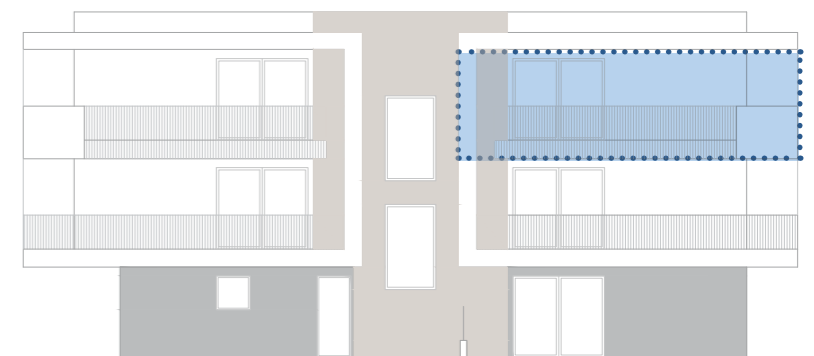

PROSPETTO LATO SUD

01 - SOGGIORNO / CUCINA	39,70 MQ	09 - TERRAZZO	34,96 MQ
02 - BAGNO	5,13 MQ	10 - POGGIOLO	11,54MQ
03 - BAGNO	5,45 MQ	11 - POGGIOLO	4,15MQ
04 - DISIMPEGNO	3,94 MQ	GARAGE + POSTO AUTO	
05 - RIPOSTIGLIO	3,25 MQ	SUP. COMMERCIALE	
06 - CAMERA MATRIMONIALE	14,58 MQ	158,82 MQ	
07 - CAMERETTA	10,22 MQ		
08 - CAMERETTA/STUDIO	10,08 MQ		



LA DESCRIZIONE DEGLI IMMOBILI FORNITA NELLA PRESENTE BROCHURE NON È IMPEGNATIVA PONENDO GLI IMMOBILI PER ESIGENZE COSTRUTTIVE O DI CARATTERE AMMINISTRATIVO AVER SUBITO ALCUNE MODIFICHE NELLA REALIZZAZIONE O NELL'ACCATASTAMENTO. LE CARATTERISTICHE EFFETTIVE DI OGNI SINGOLA UNITÀ SONO RISCOINTRABILI E SPECIFICATE NEL CORSO DELLE VISITE E TRATTATIVE E RISULTERANNO VINCOLATI SOLO PER COME DESCRITTE NELLE PROPOSTE CONTRATTUALI.